

Algoritmul de parcurs al pacientului cu simptomatologie specifică COVID-19

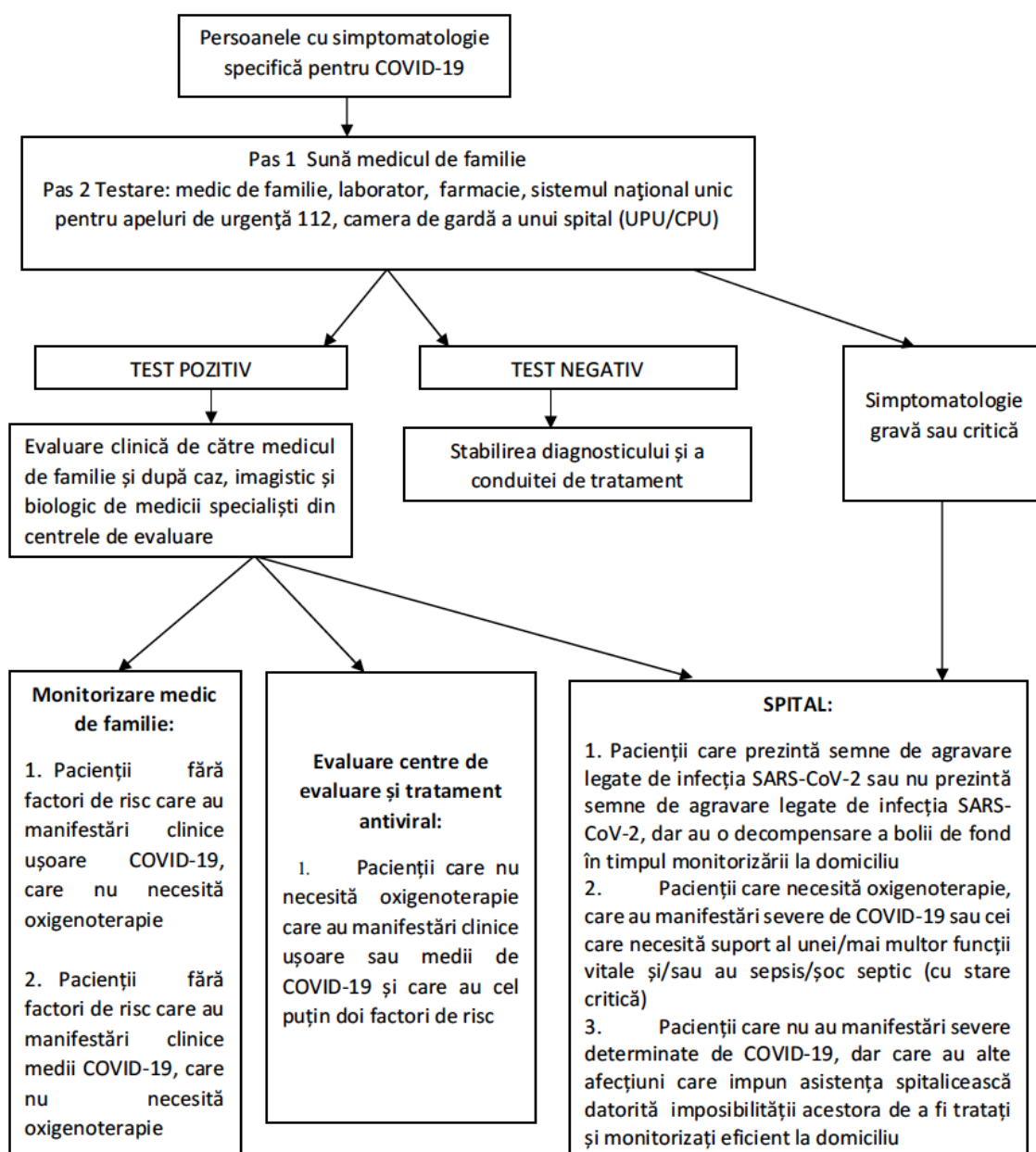

De reținut!

- Testul rapid antigenic pozitiv efectuat în cabinetul MF nu necesită reconfirmare prin RT-PCR.
- Evaluarea la centrele de evaluare și tratament se recomandă doar pacienților confirmați pozitiv **care au cel puțin doi factori de risc** și care au manifestări clinice ușoare sau medii.
- Pentru evaluare, pacienții vor fi direcționați prin intermediul 112 sau se vor deplasa individual, cu evitarea transportului în comun.
- Durata izolării (pentru pacienții pozitivi):
 - Vaccinați cu schema completă de cel puțin 10 zile sau test pozitiv pentru COVID-19 în ultimele 180 de zile – **7 zile**
 - Nevaccinați sau orice altă situație decât cele de mai sus – **10 zile**
- Medicul de familie declară pacientul vindecat pe baza absenței simptomatologiei, dar nu mai repede de cele 7, respectiv 10 zile. Starea de vindecat va fi comunicată către DSP prin scrisoare medicală.